ГЕНЕРАЛЬНЫЙ ПЛАН ЧЕЛМУЖСКОГО СЕЛЬСКОГО ПОСЕЛЕНИЯ МЕДВЕЖЬЕГОРСКОГО МУНИЦИПАЛЬНОГО РАЙОНА РЕСПУБЛИКИ КАРЕЛИИ

Карта зон с особыми условиями использования территории и объектов культурного наследия

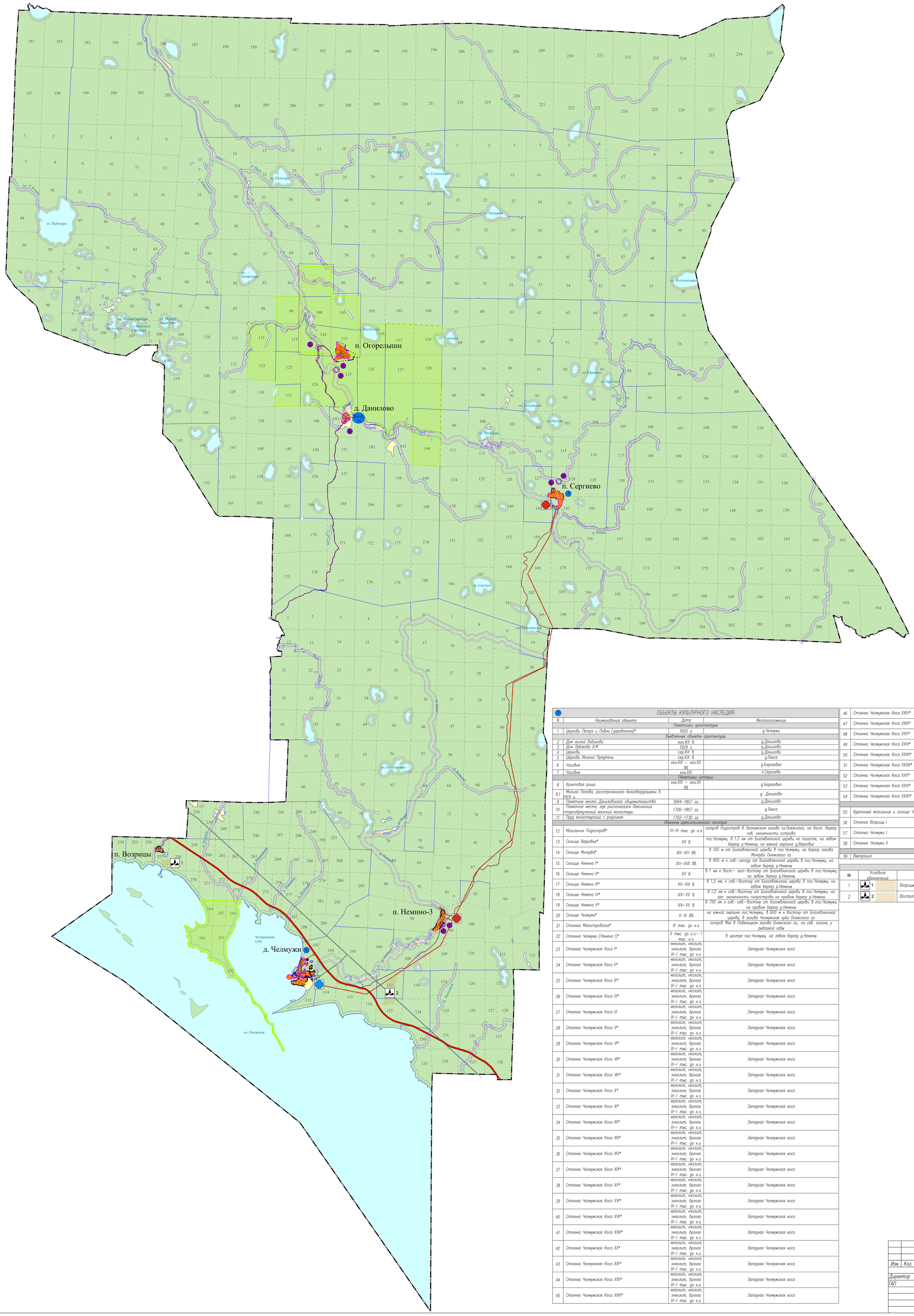

УСЛОВНЫЕ ОБОЗНАЧЕНИЯ:	
	Граница сельского поселения
	Существующие границы населенных пунктов
	Проектируемые границы населенных пунктов
	Земельные участки, сведения о которых содержатся в ГКН
ФУНКЦИОНАЛЬНЫЕ ЗОНЫ:	
	Зона населенных пунктов
СХ	Зона сельскохозяйственного назначения
ПР	Зона промышленности, энергетики, транспорта, связи, радиовещания, телевидения, информатики, земли для обеспечения космической деятельности, земли обороны, безопасности и земли иного специального назначения
ЛФ	Зона лесфонда
ЗОНЫ С ОСОБЫМИ УСЛОВИЯМИ ИСПОЛЬЗОВАНИЯ:	
	Прибрежно-защитная полоса
	Водоохранная зона
	Охранная зона гидрологического поста
	Охранная зона инженерных сетей
	Охранная зона памятника природы "Болото Комарницкое"
СУЩЕСТВУЮЩИЕ ИНЖЕНЕРНЫЕ СЕТИ:	
	Сети электроснабжения
	ВЛ – 110 кВ Л-143 "ПС-19 Медвежьегорск – ПС-37 Пальма"
	ВЛ – 35 кВ Л-90П "ПС-38 Челмужи – ПС-28П Сергиево"
	Электрическая подстанция 110 кВ
	Электрическая подстанция 35 кВ

ПУНКТЫ ГОСУДАРСТВЕННОЙ НАБЛЮДАТЕЛЬНОЙ СЕТИ

Наименование	Охранная зона
Гидрологический пост	200 м

ОСОБО ОХРАНЯЕМЫЕ ПРИРОДНЫЕ ТЕРРИТОРИИ	
	Памятник природы "Челмужская коса"
	Памятник природы "Болото Комарницкое"
ТЕРРИТОРИИ, ПЕРСПЕКТИВНЫЕ ДЛЯ СОЗДАНИЯ ООПТ РЕГИОНАЛЬНОГО ЗНАЧЕНИЯ	
	Расширение памятника природы «Болото Комарницкое»

ОБЪЕКТЫ КУЛЬТУРНОГО НАСЛЕДИЯ

N	Наименование объекта	Дата	Местоположение
	Памятники архитектуры		
1	Церковь Петра и Павла (деревянная)*	1605 г.	д.Челмужи
	Выявленные объекты архитектуры		
2	Дом жилой Лабикова	кон.XIX в.	д.Даниловo
3	Дом Лубакова А.М	1929 г.	д.Даниловo
4	Церковь	сер.XIX в.	д.Даниловo
5	Церковь Иоанна Предтечи	сер.XIX в.	д.Лекса
6	Часовня	кон.XIX – нач.XX вв.	д.Березовка
7	Часовня	кон.XIX	п.Сергиево
	Памятники истории		
8	Культовая роща	кон.XIX – нач.XX вв.	д.Березовка
8.1	Могила Попова, расстрелянного белогвардейцами в 1919 г.		д. Даниловo
9	Памятное место Даниловского общежительства	1694–1857 гг.	д.Даниловo
10	Памятное место, где располагался Лексинский старообрядческий женский монастырь	1706–1857 гг.	д.Лекса
11	Пруд монастырский с родником	1702–1730 гг.	д.Даниловo
	Объекты археологического наследия		
12	Могильник Пидостров*	IV–III тыс. до н.э.	остров Пидостров в Заонежском заливе оз.Онежского, на вост. берегу сев. оконечности острова
13	Селище Верховье*	XV в.	пос.Челмужи, в 1,3 км от Богоявленской церкви на погосте, на левом берегу р.Немены, на южной окраине д.Верховье
14	Селище Мочгубо*	XIII–XIV вв.	в 100 м от Богоявленской церкви в пос.Челмужи, на берегу залива Мочгуба Онежского оз.
15	Селище Немена I*	XIV–XVII вв.	в 450 м к сев.-западу от Богоявленской церкви в пос.Челмужи, на левом берегу р.Немены
16	Селище Немена II*	XV в.	в 1 км к вост.- юго-востоку от Богоявленской церкви в пос.Челмужи, на левом берегу р.Немены
17	Селище Немена III*	XV–XVI в.	в 1,5 км, к сев.-востоку от Богоявленской церкви в пос.Челмужи, на левом берегу р.Немены
18	Селище Немена IV*	XIV–XV в.	в 1,5 км к сев.-востоку от Богоявленской церкви в пос.Челмужи, на зап. оконечности полуострова на правом берегу р.Немены
19	Селище Немена V*	XIV–XV в.	в 750 км к сев.-сев.-востоку от Богоявленской церкви в пос.Челмужи, на правом берегу р.Немены
20	Селище Челмужи*	X–XI вв.	на южной окраине пос.Челмужи, в 600 м к востоку от Богоявленской церкви, в заливе Челмужская губа Онежского оз.
21	Стоянка Мегостровское*	III тыс. до н.э.	остров Мег в Повенецком заливе Онежского оз., на сев. склоне у рыбацкой избы
22	Стоянка Челмужи (Немена I)*	II тыс. до н.э.– I тыс. н.э.	в центре пос.Челмужи, на левом берегу р.Немены
23	Стоянка Челмужская Коса I*	мезолит, неолит, энеолит, бронза VI–I тыс. до н.э	Западная Челмужская коса
24	Стоянка Челмужская Коса II*	мезолит, неолит, энеолит, бронза VI–I тыс. до н.э.	Западная Челмужская коса
25	Стоянка Челмужская Коса III*	мезолит, неолит, энеолит, бронза VI–I тыс. до н.э.	Западная Челмужская коса
26	Стоянка Челмужская Коса IV*	мезолит, неолит, энеолит, бронза VI–I тыс. до н.э.	Западная Челмужская коса
27	Стоянка Челмужская Коса IX	мезолит, неолит, энеолит, бронза VI–I тыс. до н.э.	Западная Челмужская коса
28	Стоянка Челмужская Коса V*	мезолит, неолит, энеолит, бронза VI–I тыс. до н.э.	Западная Челмужская коса
29	Стоянка Челмужская Коса VI*	мезолит, неолит, энеолит, бронза VI–I тыс. до н.э.	Западная Челмужская коса
30	Стоянка Челмужская Коса VII*	мезолит, неолит, энеолит, бронза VI–I тыс. до н.э.	Западная Челмужская коса
31	Стоянка Челмужская Коса VIII*	мезолит, неолит, энеолит, бронза VI–I тыс. до н.э.	Западная Челмужская коса
32	Стоянка Челмужская Коса X*	мезолит, неолит, энеолит, бронза VI–I тыс. до н.э.	Западная Челмужская коса
33	Стоянка Челмужская Коса XI*	мезолит, неолит, энеолит, бронза VI–I тыс. до н.э.	Западная Челмужская коса
34	Стоянка Челмужская Коса XII*	мезолит, неолит, энеолит, бронза VI–I тыс. до н.э.	Западная Челмужская коса
35	Стоянка Челмужская Коса XIII*	мезолит, неолит, энеолит, бронза VI–I тыс. до н.э.	Западная Челмужская коса
36	Стоянка Челмужская Коса XIV*	мезолит, неолит, энеолит, бронза VI–I тыс. до н.э.	Западная Челмужская коса
37	Стоянка Челмужская Коса XIX*	мезолит, неолит, энеолит, бронза VI–I тыс. до н.э.	Западная Челмужская коса
38	Стоянка Челмужская Коса XV*	мезолит, неолит, энеолит, бронза VI–I тыс. до н.э.	Западная Челмужская коса
39	Стоянка Челмужская Коса XVI*	мезолит, неолит, энеолит, бронза VI–I тыс. до н.э.	Западная Челмужская коса
40	Стоянка Челмужская Коса XVII*	мезолит, неолит, энеолит, бронза VI–I тыс. до н.э.	Западная Челмужская коса
41	Стоянка Челмужская Коса XVIII*	мезолит, неолит, энеолит, бронза VI–I тыс. до н.э.	Западная Челмужская коса
42	Стоянка Челмужская Коса XX*	мезолит, неолит, энеолит, бронза VI–I тыс. до н.э.	Западная Челмужская коса
43	Стоянка Челмужская Коса XXI*	мезолит, неолит, энеолит, бронза VI–I тыс. до н.э.	Западная Челмужская коса
44	Стоянка Челмужская Коса XXII*	мезолит, неолит, энеолит, бронза VI–I тыс. до н.э.	Западная Челмужская коса
45	Стоянка Челмужская Коса XXIII*	мезолит, неолит, энеолит, бронза VI–I тыс. до н.э.	Западная Челмужская коса
46	Стоянка Челмужская Коса XXIV*	III–II тыс. до н.э.	в 6 км к сев.-западу от пос.Челмужи, в основании залива Челмужской косы на зап. берегу залива Челмужского Онежского озера
47	Стоянка Челмужская Коса XXIX*	II тыс. до н.э.	в 6 км сев.-западнее пос.Челмужи, в основании по вост. склону зап. Челмужской косы, по зап. берегу Чулмужской губы Онежского оз.
48	Стоянка Челмужская Коса XXV*	III–II тыс. до н.э.	в 6 км сев.-западнее пос.Челмужи, в основании залива Челмужской косы, на зап. берегу Челмужской губы на Онежском озере
49	Стоянка Челмужская Коса XXVI*	III–II тыс. до н.э.	в 6 км сев.-западнее пос.Челмужи, в основании залива Челмужской косы, по сев.-зап. берегу Челмужской губы на Онежском озере
50	Стоянка Челмужская Коса XXVII*	III–II тыс. до н.э.	в 7 км сев.-зап. пос.Челмужи, на юго-зап. склоне залива Челмужской косы на Онежском озере
51	Стоянка Челмужская Коса XXVIII*	III тыс. до н.э.	в 7 км сев.-зап.-западнее пос.Челмужи, на юго-зап. склоне залива Челмужской косы на Онежском озере
52	Стоянка Челмужская Коса XXX*	III тыс. до н.э.	в 6 км к сев.-западу от пос.Челмужи, в основании по вост. склону Зап. Челмужской косы на Онежском оз.
53	Стоянка Челмужская Коса XXXI*	III тыс. до н.э.	в 6 км сев.-западнее пос.Челмужи, в основании по вост. склону Зап. Челмужской косы, на зап. берегу Челмужской губы на Онежском оз.
54	Стоянка Челмужская Коса XXXII*	III–II тыс. до н.э.	в 6 км сев.-западнее пос.Челмужи, в основании Зап.Челмужской косы по зап. берегу Челмужской губы Онежского оз.
	Выявленные объекты археологии		
55	Курганный могильник и селище Челмужи I	X–XI вв., XVI–XVII вв.н.э.	На юго-восточной окраине д.Челмужи, на левом берегу р. Немена, в 300 м от моста через реку
56	Стоянка Возрицы I	V–IV тыс. до н.э.	В 3,7 км к юго-востоку от п.Возрицы, в 240 м к востоку от берега Онежского озера
57	Стоянка Челмужи I	VI –V тыс. до н.э.	В 6,3 км северо-западнее д.Челмужи, в 120 м южнее автодороги Вологда-Медвежьегорск, в 0,9 км от берега Онежского озера
58	Стоянка Челмужи II	VI –V тыс. до н.э.	В 6,9 км северо-западнее д.Челмужи, севернее автодороги Вологда-Медвежьегорск, в 1 км от берега Онежского озера
	Выявленные достопримечательные места		
59	Выгорецкая		В среднем течении р. Выг

Месторождения полезных ископаемых

№	Условное обозначение	Наименование объекта	Основное полезное ископаемое	№ лицензии
1	1	Возрицы	песчано-гравийные отложения	ПТЗ 01289 ТЭ
2	2	Востров	песчано-гравийные отложения	ПТЗ 80288 ТП

Изм.	Кол.	Лист	Nдок.	Подпись	Дата	Генеральный план Челмужского сельского поселения Медвежьегорского муниципального района Республики Карелия		
Директор		Снятков Я.С.					Стадия	Лист	Масштаб
ГАП		Шибаева А.А.					ГП		100000
						Карта границ поселения, границ существующих населенных пунктов, входящих в состав поселения, границ лесничеств, существующих и строящихся объектов местного значения поселения	ООО "Градостроительные системы"	